SAYI: 10
KAPTAN AMERİKA
ÇILGIN BOMBA GELİRSE...?

BUNLARI ALDINIZ MI?

AĞUSTOS AYI YAYINLARIMIZ
(15 - 31 Ağustos)

AYLIK YAYINLAR
* THOR (Sayı 15)
* KELOĞLAN SÜPER CİLT (sayı 7)
* TENTEN (Sayı 21)
* CONAN ALBUM (Sayı 4)
* RED SONYA (Sayı 12)
* ROM (Sayı 10)
* YÜZBAŞI VOLKAN (Sayı 2)
* SÜPER KORKU (Sayı 15)
* SALATA (Sayı 9)

ONBEŞ GÜNLÜK YAYINLAR
* KAPTAN AMERİKA (Sayı 10)
* FANTASTİK DÖRTLÜ (Sayı 10)
* CONAN YENİ MAC DİZİSİ (Sayı 113)
* CONAN SÜPER CİLT (sayı 357

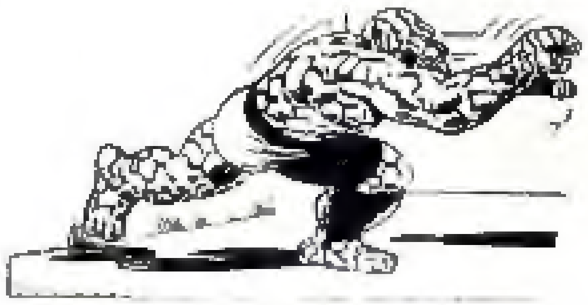

HAFTALIK YAYINLAR
* CONAN KOLL DİZİSİ (Sayı 60)
* CONAN KOLL DİZİSİ (Sayı 61)
* CONAN KOLL DİZİSİ (sayı 62)

ALFA Yayınları

VE BU KADARI FAZLA!
HEY!
HER ŞEY ÇOK ÇABUK GELİŞİYOR! SEÇEMİYORUM...
BİRAZ ZAMANA İHTİYACIM VAR!
...DÜŞÜNECEK KADAR!
GÜVENLİK ALARMI!
DURDURUN ONU!
DOST SANDIĞIM KAPTAN BANA YARDIM ETMEK İÇİN PARMAĞINI DAHİ KIPIRDATMADI...
PEKİ; KIRMIZI, BEYAZ VE MAVİ RENKLİ İNTİKAMCI NE YAPIYORDU
SAM! DUR-DURMALISIN...
...KENDİ İYİLİĞİ İÇİN!
BANA İNANACAĞINI UMARIM!
ŞİMDİ NE OLACAK KAPTAN?
DOSTLUĞUMUZUN SONU MU GELDİ?
İYİYİM, DOSTUM!
SAÇMALAMA, SAM!
SANA HER ZAMAN YANINDA OLDUĞUMU SÖYLEMİŞTİM...
...FAKAT YASASIC ÖNÜNE ÇIKIP DURUMUNU ANLATMALISIN!

...AMA SNOP WILSON BEYAZ YARSICLARIN SIYAHLARA NASIL DAVRANDIĞINI UNUTMADI BAYIM! TEKRAR YASA MAKTANSA KAÇMAYI DENEZDIM
HEMEN ŞİMDİ!
KİM? FURY?
EVET BEN! ANLATIN BAKALIM ŞİMDİ, BURADA NELER OLUYOR?
ONLARI BİRBİRİNE DÜŞÜREN KİŞİ COCHREN, NE?
COCHREN!!
EVET, EFENDİM!
VAL... NİÇİN KAPTAN'LA ŞAHİN'E DAHA SAKİN BİR YER GÖSTERMİYORSUN?
...BU ARADA MÜDÜR YARDIMCISI BEYLE ODAMDA TATLI VE KISA BİR KONUŞMA YAPALIM!
ÇABUK BURAYA GİR, COCHREN!
AMA... YÜZBAŞI FURY, BEN
N. FURY DIRECTOR
SLAM
YETER! SUS ARTIK!
ŞİMDİ KONUŞ BAKALIM AKILLI ADAM. YOKLUĞUMDAN YARARLANIP BÜYÜK KOMUTAN HAVALARINA GİRMENİN ANLAMI NEYDİ?
BEN GÖREVİMİ DOĞRU GÖRDÜĞÜM ŞEKİLDE YAPTIM, EFENDİM!
ŞAHİN TEHLİKELİYDİ... BUNU AÇIKÇA GÖRDÜM VE ONUNLA KIZARKADAŞINI GÖZ ALTINA ALDIRTTIM...
BANA YANIT VER! SEN DAHA ÖNCE HİÇ KAMP HELASI TEMİZLEDİN Mİ?

VE COCHREN OTURDUĞU KOLTUKTA YIĞILDI KALDI... TAM O SIRADA...
ÇABUK, LEİLA'YI BURAYA GETİREN ÇAVUŞ!
EMREDERSİNİZ!
LEİLA BURADA!
–EVET SAM, COCHREN ONU BURAYA GETİRTTİRMİŞTİ... SEN KAÇARSAN ONU KULLANACAKTI!
DAKİKALAR ŞÜPHEYLE GEÇMEKTEYKEN...
ŞAHİN?
LEİLA, TATLIM!
BU KARŞILAŞMADAN SONRA ORTALIK SAKİNLEŞİR...
–VE TEKRAR HAREKETLENDİĞİNDE...
İŞTE BERABERİZ, ŞAHİN!
ASKERLER ETRAFIMIZI SARMIŞ DURUMDA!
BEN... BEN FURY'YE GÜVENİYORUM!
GÜVENİN İÇİN TEŞEKKÜRLER, ŞAHİN! SİZE BİR ŞEYLER SÖYLEMEK İSTEYEN BİRİ VAR...
COCHREN!!
ŞEY... BEN... ÖZÜR DİLEMEYE GELDİM... BİR DAHA TEKRARLANMAYACAK, MADAM!
TABİİ! EMİNİM!
GELECEK SEFER DAHA İNANDIRICI OLMAYA ÇALIŞ, DOSTUM!
ONA GÜVENMEKTE HAKLIYDIN, ŞAHİN!
ÇAVUŞ! BAYANI EVİNE KADAR REFAKAT EDİN!
HER NEYSE, EVE ÇABUK DÖN, TATLIM! ANNEN SENİ ÖZLEDİ...
VE LEİLA GİTTİKTEN SONRA...

FURY, ŞEY SANA TEŞEKKÜR ETMEK İSTİYORUM...
–...BAK, DOSTUM, HÂLÂ SEVİNECEK BİR DURUM GÖRMÜYORUM ORTADA. ALTI YIL ÖNCE YAPTIĞIM BİR ŞEY İÇİN ŞİMDİ CEZALANDIRILMAK VE BU ZAMANA KADAR SÜPER KAHRAMAN OLDUKTAN SONRA...
SAKİN OL, ŞAHİN! SHIELD'IN EN İYİ AVUKATLARINDAN BAZILARINI BU İŞ ÜZERİNE EĞİLMELERİ İÇİN GÖREVLENDİRDİM...
FURY'YE BİR ŞANS TANIMALISIN, SAM!
NEDEN SANA YARDIM ETMEMİZİ İSTEMİYORSUN!
GERÇEK Mİ?
TEHLİKEDE OLAN BENİM, KAPTAN! BİZ SİYAHLARIN BASKETBOL OYNAMAKTAN BAŞKA BİR İŞE YARAMADIKLARINI DÜŞÜNÜRLER!
SAÇMALAMAYI BIRAK ARTIK, SAM! DOĞRU OLMADIĞINI BİLİYORSUN!
BAK ARKADAŞ... SENİN ADIN AMERİKA...
–BENSE ESKİ BİR KÖLEYİM... VE BU ÜLKE BENİM İÇİN HİÇBİR ŞEY YAPMADI...
SONUÇLARI GÖRMEK İÇİN BEKLEYECEĞİM.
–LEİLA'NIN EVİNDE.
"SHIELD'IN KORUMASI ALTINDA BİR ŞEYLER YAPMAYI DENEYECEĞİNİ SANMAM" DEDİ FURY.
ASLINDA SENİN DE ŞU ANDA DESTEĞE İHTİYACIN VAR, KAPTAN!
BAK, ARAMIZDA SERT TARTIŞMALAR OLDU...
–SANA BİR YARDIMCI ARARKEN EPEY TAKIŞTIK...
YAŞAMAKTA OLDUĞUN SORUNLARI ANLAYIŞLA KARŞILADIĞINI BİLMENİ İSTİYORUM.
KAPTAN AMERİKA GİBİ BİR İSİMLE DOLAŞMANIN ZORLUĞUNU FARKINDAYIM... VE O ADI DEVAM ETTİRMELİ!
ŞEY... SAĞOL, FURY!
SADECE SAĞOL!
FAZLA DÜŞÜNMEYE DEĞMEZ, İNTİKAMCI!
...?
DESTEĞE İHTİYACIN OLURSA, BENİ NEREDE BULACAĞINI BİLİYORSUN!

AMERİKA'NIN İKİ YÜZLÜ BİR MADALYONA BENZE-DİĞİNİ FARKINA VARIR...
FALCON GOES TO
...DİĞER YÜZ KENDİSİ İÇİN O KADAR ÇOK ŞEY YAPMIŞ BİR KİŞİDEN KURTULMAYI HAZIRDIR. KENDİSİNDEN DAHA KUVVETLİ BİRİNİN OLMASINA İZİN VERMEYECEĞİN. DEN. O ADAMIN RENGİ VE FİKİRLERİ SEBEBİYLE...
İNTİKAMCILAR ADINA TEK DİYECEĞİM, SUÇU İSPAT EDİLENE KADAR HER SANIĞA SUÇSUZMUŞ GİBİ DAVRANILMASIDIR...
HE'S A COMMIE-- A HIDDEN MENACE!
AH-- SHADDUP!
AVENGERS
RIGHT ON, FALC! WE'RE WITH
...ANA YINE DE GAZETELERİN SATILMASINI SAĞLAR!
VE SONUÇTA YALNIZ BİR ADAM LOS ANGELES'İCA...
YILDIZLAR ŞEHRİNİN YÜREĞİ DÜNYASINDA...
HAREKETE GEÇMELİYİZ!
SNAP WİLSON BİZDEN BİRİ OLDUĞUNU ANIMSARSA?
...FEDERAL POLİSE NELER ANLATACAĞI BİLİNMEZ!
ONU HARCAYACAĞIZ, RAYMOND KARDEŞ! HOLLYWOOD VİNEYA TELEFON ET VE SNAP WİLSON İÇİN BİR ANLAŞMA HAZIRLAMASINI SÖYLE.
ÖYLEYSE NE YAPACAĞIZ TAZ?
ONA SONUCU DA SÖYLE, VE...

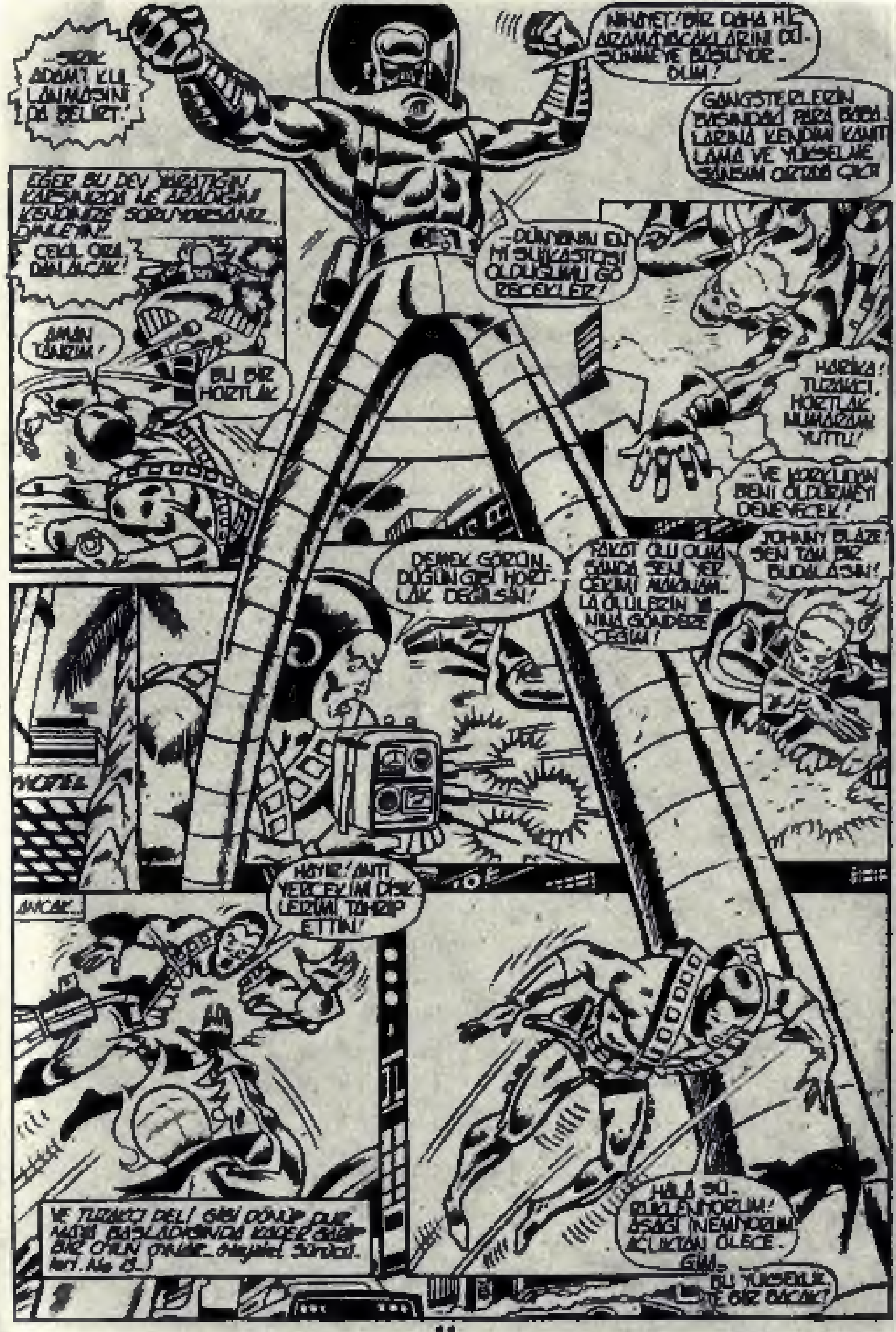
...ŞU ADAMI KILLANMASINI DA BELİRT!
GANGSTERLERİN BAŞINDAKİ PARA BABALARINA KENDİMİ KANITLAMA VE YÜKSELME ŞANSIM ORTAYA ÇIKTI
EĞER BU DEV YARATIĞIN KARŞINIZDA NE ARADIĞINI KENDİNİZE SORUYORSANIZ... DİNLEYİNİZ.
...DÜNYANIN EN Mİ SUİKASTÇISI OLDUĞUMU GÖRECEKLER!
AMAN TANRIM!
BU BİR HORTLAK!
HARİKA! TUZAKÇI, HORTLAK NUMARAMI YUTTU!
...VE KORKUDAN BENİ ÖLDÜRMEYİ DENEYECEK!
DEMEK GÖRÜNDÜĞÜN GİBİ HORTLAK DEĞİLSİN!
JOHNNY BLAZE, SEN TAM BİR BUDALASIN!
HAYIR! ANTİ YERÇEKİMİ DİSKLERİMİ TAHRİP ETTİN!
ANCAK...
HALA SÜRÜKLENİYORUM! AŞAĞI İNEMİYORUM! AÇLIKTAN ÖLECE... ĞİM...
...BU YÜKSEKLİK DE BİR BAŞKA!

SENİN KİM OLDUĞUNU BİLMİYORUM, AMA NE İSTİYORSAN SANA VERECEĞİM!
BANA LOS ANGELES'A GELMEDEN ÖNCE BURADA HER ŞEYİ BULABİLECEĞİMİ SÖYLEMİŞLERDİ.
FAKAT ANLAŞILAN DIŞI KADARIYLA HER ŞEYE HAZIR OLMAK İMKANSIZ BİR OLAY..
YAKLAŞ BAKALIM SÜRÜKLENEN ADAM!
PAZARLIK EDECEK DURUMDA OLMADIĞIN DÜŞÜNÜLÜRSE İLGİNÇ BİR TEKLİF!
ONLAR BENİM SİLAHLARIM!
ÇOK İLGİ ÇEKİCİ!
AMA ÜZERİNDE TAŞIDIĞIN BU KÜÇÜK ALETLER NE İŞE YARIYOR?
TAŞINABİLİR NÜKLEER SİLAHLAR, LAZERLER, EL BOMBALARI.. SERT OYUNCU OLMALISIN!
BUNLARIN HEPSİNİ SANA VEREBİLİRİM! YALNIZ BENİ AŞAĞI İNDİR!
ONLARI ALACAĞIM ZATEN!
ŞU AN Kİ İŞ İÇİN BANA ÇOK FAYDALI OLACAKLAR..
İŞE YARADIĞINA SEVİNDİM..
BENİ BIRAKIYOR MUSUN
TABİİ Kİ ARTIK İŞİME YARAMAZSIN!

TUZAKÇI GERÇEKTEN YÜKSEK BİR PALMİYENİN ÜZERİNE İNDİ ŞİMDİ..
AMAN TANRIM!
NEDEN, BEN?
ELİMDE BU SİLAHLAR VARKEN...
...BENİ HİÇBİR ŞEY DURDURAMAZ!
..HİÇBİR ŞEY!!
BU MAHKEMENİN TOPLANMASININ NEDENİ...
...DEVLETİN SAM VEL WILSON'A KARŞI AÇTIĞI DAVADIR!
BART
WAAP!
SANCI BEY, İLK ŞAHİDİNİZİ ÇAĞIRABİLİRSİNİZ!
ŞAHİT HA? ALLAH'IN CEZASI GEÇMİŞİNİ ASIL O KADAR MI HATIRLAYABİLİRİM Kİ?
SAKİN OL.. SAM! ESKİ TANIDIKLAR ..MEŞHUR OLMAK İÇİN KARŞIMIZA ÇIKACAK GİBİ!
MAHKEME SONRASI İNTİKAM KORKUSU BÜTÜN TANIKLARDA VARDI..
BU SÜPER GÜÇLÜ DAVALIYA KARŞI İFADE VERMEK İSTEYEN TANIKLARI BULMAK KOLAY OLMADI, SAYIN YARGIÇ
İDDİANAMENİZE DEVAM EDİN, SAYIN SANCI! VE LÜTFEN..
..BUNDAN SONRA ÖN YARGILI İFADELERDEN KAÇININ!

ADAM HOLLYWOOD VİNE' SNAP'I ESKİDEN TANIRIM!..
ARKADAŞTIK, YANİ ANLARSIN YA!
TEŞEKKÜR EDERİM BAY... HA, VİNE/HEPSİ BU KADAR!
SAM WİLSON, TANIDIĞIM EN CESUR ADAMLARDAN BİRİDİR! HAYATIMI BİRÇOK KEZ TEHLİKEYE ATMIŞTIR VE...
EVET EFENDİM... BU SNOP KÖTÜ BİR ADAMDI.
HEPSİ BU KADAR KAPTAN! TEŞEKKÜRLER!
SAYIN YARGIÇ VE JÜRİ ÜYELERİ! AYDINLATICI BİR JEST YAPAN MÜVEKKİLİM SAM WİLSON HUZURLA BİTİRDİ...
...ŞEHRİN YERALTI DÜNYASI HAKKINDA ALTI YIL İÇİNDE BÜTÜN ÖĞRENDİKLERİNİ ANLATMAYA KARAR VERDİ!
SAHİN ALANINDA BÜYÜK BENZE... TER BIRAKIRKEN
...KARARINI VERİR VE...
ANLATACAĞIM, SAYIN YARGIÇ! BİR İSPİYONCU OLDUĞUM İÇİN DEĞİL!
KAPTAN AMERİKA GİBİ İNTİKAMCI BANA HALA ADALETİN VAROLDUĞUNA İNANDIRDIĞI İÇİN... NEYLE BAŞLAMAMI İSTERSİNİZ
O SIRLARI BELKİ DE ASLA ÖĞRENEMEYECEKSİNİZ... ÇÜNKÜ ANİDEN...
ÇÜNKÜ SONUN GELDİ!
SEN SAM WİLSON, İSTENMİYORSUN!
SON DUANI ET, PİS BÜLBÜL!
AMAN TANRIM! BU BİR CANAVAR!

GERİ ÇEKİLİN, HEPİNİZ! DAREDEVİL BENİ SIRIKADAMDAN SÖZ ETTİ!
ÜZERİNDEKİ EXOSKELETAL ZIRH GÜCÜNÜ ON KATINA ÇIKARIYOR BU YARATIĞIN!
EVET, ALÇAK! VE GÜNÜNÜ ALDIĞIM BU KÜÇÜK ŞEYLER DE ARKADAŞLARININ MÜDAHELESİNİ İMKANSIZ KILACAK
DİKKATLİ OL! ATTIĞI ŞEYLER...
...MACUN BOMBALARI SERSEM!
ONLAR SENİ İNCE YAPIŞKAN HALE GETİRECEK VE BU ARADA SIRIKADAM DA HEDEFİYLE İLGİLENECEK!
HEDEFİM DERKEN SAM'I KASTEDİYOR!
DEMEK Kİ KALABALIK HEDEFİ DEĞİL... SAM'E DE BUNU İSPATLAMAYA ÇALIŞIYOR...
SAM, ÇEKİL ORADAN DOSTUM!
...SENİ ÖLDÜRMEK İSTİYORLAR!
...VE SENİN SAYENDE KENDİMİ BULDUM, KAPTAN!
DELİRDİN Mİ SEN WİLSON?
BİR SAM BERABER ÇALIŞTIĞIM BİRİNİ ZATEN YİTİRDİM!
SEN BENİM DOSTUMSUN!
...BEN DE SENİ BU DURUMDA YALNIZ BIRAKACAK KADAR ALÇAK DEĞİLİM!
...İKİNCİSİNİ DE YİTİRMEK İSTEMİYORUM...

ÇOK OLAĞANÜSTÜ FAKAT ÇOK VAKİT HARCADI!
SİZİNLE DAHA FAZLA ZAMAN HARCAYAMAM... AYRICA BU GECİKMELER BANA PAHALIYA MALOLUYOR!
ZAP!
İŞLERİMİN DEVAMI İÇİN...
...SNAP WILSON'UN DERHAL YOK EDİLMESİ GEREKİYOR!
TEKRAR GELİYOR KAPTAN!
ÖYLEYSE NE BEKLİYORUZ KAPTAN?
HAKLISIN BAY WILSON!
GÖRÜYORUM SAM! ÇABUK DAĞILMALIYIZ
...BURADA DURUP KUŞ GİBİ AVLANMAYI BEKLEYEMEYİZ!
O ZAMAN GİDELİM
HAZIR OL SAM!
ŞİMDİ!
KİBİRLİ SERSEMLER
WRANCG!
BU SALDIRINIZIN SONUCUNUN NE OLMASINI UMUYORDUNUZ... METAL BİR ADAMIN VÜCUDUNA KAFANIZLA HÜCUM ETMEK...
BİR DENEYELİM DE DİK BAYIM!
AMA OLMADI.

SEN ÖLÜME MAHKUM OLDUN SNAP WILSON!
SAKIN KARIŞMADAN KALKMA KAPTAN AMERİKA YOKSA SEN DE ÖLÜRSÜN.
...HEM DE MASRAFLARI YÜKSELTMEDEN. BANA BUNUN İÇİN ÖDÜL VERECEKLER DAHİ!
HAYDİ KIZIL KANAT!
HÂLÂ ÇALIŞIYOR, ŞAHİN...
DEVAM ET KIZIL KANAT!
BU DA NE OLUYOR?
TABİİ ŞAHİN'İN KUŞUNU UNUTMUŞTUM!
KAHROLASI KUŞ, NEREYE ATEŞ ETTİĞİMİ GÖREMİYORUM!
O YÜRÜYEN METAL YIĞININI OYALA!
...BU ARADA BEN VE KAPTAN AMERİKA SORUNU KÖKLERİNE İNELİM!
TUTUN BANA, DOSTUM!
HOLLYWOOD SOKAKLARI KIRMIZI, BEYAZ VE MAVİ BİR KAHRAMANIN OLMALI!
BENİ MERAK ETME SAM! PEŞİNDE OLDUĞU ADAM SENSİN!
ONA GÖRE BEN İLAVE BİR PLANIM! PASTANIN KREMASI GİBİ!

ZENCİ VE BEYAZ GÖSTERİ YAPAR GİBİ!
KUSURA BAKMA! ARKA SOKAK KAVGALARI BUNLAR!
NEYSE UNUTALIM ŞAHİN! DAHA ÖNEMLİ İŞLERİMİZ VAR!
AMAN TANRIM!
BAKMA ŞAHİN, KAPTAN!
...AMA SORUN TAM ÜSTÜMÜZDE!
GÖLGE, YAKLAŞTIKÇA GÜNEŞİN ETKİSİYLE UZADIKÇA UZAR...
KAÇIN! SAKLANIN! AMA FAYDASI OLMAZ!
CLAK-TIK-TIK
BU YARATIK PORTATİF BİR GÖKDELEN HALİ UZUYOR!
HİDROLİK BACAKLARI ONU İSTEDİĞİ KADAR BÜYÜTÜYOR!
...VE AYAKLARI DA BİZİ EZMEK İÇİN BEKLİYOR!
AKLINA BİR ÇARE GELMİYOR MU, KAPTAN?

SALDIRIYA DEVAM ETMELİYİZ, ŞAHİN!
ZAMAN KAZANMAK İÇİN MA NEVRA YAP!
-VE ŞAHİN!
KRANG
SERSEMLEMİŞ GİBİ GÖRÜNÜYOR!
SIRA BEN DE Mİ, KAPTAN?
HAKLISIN, ŞAHİN! MAHKEME SALONUNDAKİLERE GÖSTERMELİSİN!
BU GARİP ÜLKEYE ŞAHİN'İN KİM OLDUĞUNU GÖSTER!
BİR ERKEK OLDUĞUNU! GÖSTER ONLARA GEÇMİŞİN BİR UZANTISI OLMADIĞINI DA.
BU EPEY AĞIR BİR KONUŞMA... AMA NE DEMEK İSTEDİĞİNİ ANLADIM!
BÜYÜK BİR FIRSAT GEÇTİ ELİNE WILSON!
ONU KULLAN YA DA ÇEKGİT, DEDİKLERİ GİBİ!
HAYDİ PİS KATİL! KOZLARIMIZI PAYLAŞALIM ARTIK!
BU SANA HİÇBİR ŞEY KAZANDIRMAYACAK WILSON!
ŞAKA ETMİYOR ŞAHİN HER HALDE! SURATIN GIDAK GİBİ ÇIRKIN!
SENİ VE APTAL LAFLARINI YERE FIRLATIP, YOK EDECEĞİM, WILSON!
GEBER, ŞAHİN!
SONUN YAKLAŞTI SENİN GİBİ KÖPEK!

Captain America No 192 Copyright © 1975 by MARVEL COMICS GROUP, Marvel EntertainmentGroup, Inc Copyright © 1988 Bu dizinin Türkiye'de ve Türkçe konuşulan ülkelerde kitap ve dergi olarak yayın hakkı Alfa Yayıncılık Ltd Şti'ne verilmiştir

NEW YORK'A GİDEN UÇAK NE ZAMAN DA ...
İLK UÇAK DÖRT SAAT SONRA.
O KADAR BEKLEYEMEM!
CARTER
NEREDE O UÇAK?
DÖRT NOLU KAPIDA.
ÖZEL OLARAK KİRALANMIŞ ÖZEL TARİFELİ UÇAK.
İŞTE BU OLMADI. ÇÜNKÜ VAKİT KALMADI.
OH ÜZGÜNÜM KAPTAN, BU UÇAĞI KAÇIRMAMALIYIM!
NEREYE GİTTİĞİNİ SANIYOR ŞUNUN SEN?
BU BİR CARTER.
SORUN DEĞİL NE MUR BEY. BENİM ÖZEL BİR GÖREVİM VAR.
ŞHIELD ÖNCELİĞİ?
PEKİ EFENDİM.
ACELE EDİN.
TEŞEKKÜRLER.
PRIORITY

BU ADAMLAR HİÇ BENZEMİYOR.
WELCOME
NEYSE BEDAVA UÇAK BU KADAR OLUR.
BUNA Mİ BAY KARLA BANA BİR TOMARA MALOLDU.
BURADA BİR GARİPLİK OLDUĞUNU KABUL ETMELİYİM!
BU KIZ HER NE İSE, DİĞER HOSTESLERDEN ÇOK FARKLI.
-VE EĞER BİR ŞEYLER OLURSA, DİKKATLİ OLMALIYIM.
ÜZGÜNÜM BAYAN, BENİM ÖYLE OYUNCAKLARA İHTİYACIM YOK!
TAMAM MAVİ GÖZLÜ, KOLTUĞUNA GEÇ.
ARTIK HİÇ ŞÜPHEM KALMADI.
-EVE DÖNEMEM.
TEK PARÇA HALİNDE

HEY! BAYAĞI HOŞSUN.
GÖZLÜK YOK, HA?
GÖZLÜK BANA YAKIŞMIYOR DOSTUM!
EVET, EVET, EVET! ÇOK HOŞ... SENDEN HOŞLANDIM, EVLAT!
GENÇLERİN ÇOĞU CESARETSİZ, AMA SEN FARKLISIN!
İSMİM "TOPUKLAR" EVLAT!
AYNEN BİR KASADA OLDUĞU GİBİ...
OMUZUMDAKİ "PARÇA"YI VERDİM AMA ÇIPLAK KALACAK DEĞİLİM!
O NE DEMEK? EKSTRA GÜVENLİK TAKTIM.
KLIK!
SIRIN HA?
EVET "TOPUKLAR" SIRIN...
AYNEN YAVRU BİR ÇINGIRAKLI YILAN GİBİ...
YA SENİNKİ NEREDE EVLAT?
HEY, HEY, HEY! ÇOK İYİ. SENDEN GERÇEKTEN HOŞLANDIM, EVLAT!
AH, HAVALANDIK... ZAMANIYDI ZATEN...
AŞAĞIDA BEKLEMEK SIKMAYA BAŞLAMIŞTI... ÇOK KALABALIK YERLERDEN HOŞLANMAM, ANLARSIN YA?
BEN NE TİP BİR YERLERE GELDİM?

BEYLER KEMERLERİNİZİ ÇÖZÜN ARTIK!
...BU UÇUŞUN NEDENİNİ ANLATMAYA BAŞLIYORUZ!
BU SESİ TANIYORUM ONU.
İYİ AKŞAMLAR DOSTLARIM. UMARIM KALKIŞIMIZDA RAHATSIZ OLMAMIŞSINIZDIR?
DOKTOR FAUSTUS!
ASIRLARDIR SÜREN SUÇ METODLARINA YENİ BİR YAKLAŞIM GETİRİYORUZ... DİĞERLERİ BUNUN YANINDA SÖNÜK KALACAK.
VE PLANLARIMDA YARDIMCI OLMAK İÇİN SİZLER SEÇİLDİNİZ!
GÖSTERİ BAŞLIYOR!
İYİ Kİ NUMARA YAPMIŞIM... EĞER BU ÇILGINLIKLARIN ARDINDA FAUSTUS VARSA...
...DÖNÜŞME VAKTİ GELDİ. GALİBA TÜM ZEKAMA İHTİYACIM OLACAK.
HEDEFİMİZ BEYLER... MANHATTAN
GÖREVİNİZ NEW YORK'TAKİ LONG ISLAND'IN TAMAMEN TALAN EDİLMESİ.
GARİP DEĞİL Mİ? İFLAS ETMİŞ BU ŞEHİR BİZE MİLYONLAR VERİR
TABİİ Kİ BUNU EŞİT PAYLAŞTIRACAĞIZ

ŞEHRİ YOKETMEK İÇİN.
DAHA FAZLA BEKLEYEMEM.
BU SİLAHLARI NEW YORK'U YAĞMA ETMEMİZE İZİN VERMELERİ İÇİN ŞANTAJ OLARAK KULLANACAĞIZ.
TEHLİKEYİ GÖZE ALIP FALSTUS'U ŞİMDİ DURDURMALIYIM.
HEY, EVLAT, NEREYE? İŞİN ASIL DAHA YENİ BAŞLIYOR...
İŞTE BENİM KORKTUĞUM DA BU...
—VE SİLAHLARI DA ALMADAN EVVEL.
BELKİ DE BENİ BURAYA GETİREN ŞANSTI...
BU DA HAREKETE GEÇME ZAMANI GELDİ DEMEK
TABİİ KAPTAN AMERİKA İÇİN!
AMA NE OLURSA OLSUN, ŞU ANDA FALSTUS'U DURDURMALIYIM.

—AMA OLACAK OLAN BU...
KAPTAN AMERİKA?! O BURADA!
DURDURUN ONU!
DURDURMAK MI NASIL?
SİLAHIM YANIMDA DEĞİL!
KAFANI KULLAN SALAK!
VE BU HERİFİ DURDURACAK TEK ŞEY DE BU!
WHOM
P!
WOK

KAPTOKKİ GÜZEL DOSTLUĞUN SİLAHLARINIZI ALDIĞINI SANMIŞTIM
WAP
COPLAR VE ÇAKILAR DAHİL OLMAK ÜZERE
BU SENİN İÇİN DE GEÇERLİ, DÖRTGÖZ
PLOK!
UNGH!
BEN BU 3-D TİPİN MODASININ YILLAR ÖNCE GEÇTİĞİNİ SANIYORDUM.
DÜĞMELİ ANDAL KABARALARLA VE KOCA ŞAPKALARLA BERABER.
AMA SİZ "DOKUNULMAZLARA" AİT GİBİ GÖRÜN DUĞUNUZE GÖRE...
SANIRIM HALA MODAYA UYGUNSUNUZ!
WOK
HAZIRLIKLI DEĞİLDİM. AMA BUNA İZİN VERMEYECEĞİM...
KAPA SİLAHLARI AÇ, ŞİMDİ!
POW!
ŞİMDİ ŞANSA GE...
–VE MECBUR KALIRSAM KUNDURALARIN HEPSİNİ EZEREK!
GEÇMİŞTEN KALAN BİR HESABIMIZ VAR SENİNLE
–YILLAR ÖNCE BİTİRİLMİŞ OLMASI GEREKEN BİR ŞEY...
HİÇ ENDİŞELENME YALDOKTOR. ÇÜNKÜ "TOPUKLAR" BU RENGARENK PALYAÇOYU DURDURACAĞIM SENİN İÇİN!

BU NUNDA!
SİLAHINI TESLİM ETME MEMİZ GEREKTİĞİNİ BİLMELİYDİN...
VE BU YOLDA HAKLIYMIŞ.
HEPİMİZİ ÖLDÜRMEK Mİ İSTİYORSUN?
SMOK
OHH, KULLANIRSAN HEPİMİZ GEBERİRİZ...
BEN ALÇAK DEDİKLERİN KAHRAMANINDAN HABERDAR DEĞİL MİSİN?
SİLAH YOK! SADECE PEŞİNE DÜŞÜN!
ÇOK FAZLAYIZ. BİZDEN KAÇAMAZ!
BÖYLE DÜŞÜN. NEYİ TERCİH EDİYORSUNUZ DEĞİL Mİ?
AMA BEN FOUSTUS'A ULAŞAMALIYIM ÇÜNKÜ...
–ÇÜNKÜ NE, İNTİKAMCI?
DAHA ÇABUK ÖLMEK İÇİN DELİLİK

FAUSTUS VURULDU!
KAPTAN VURDU!

OLAN DA BU ZATEN...
KLUNK!
SKRKKKKF!!

FAUSTUS
BEN ONUN
YETMEZ!
CANE DEL.
FAUSTUS!!
AMA HIRSIZ OLARAK
AMA DE

WHAANGG

...ptain America No 193 Copyright © 1973 by MARVEL COMICS GROUP, Marvel Entertainment Grou...
...c Copyright © 1988 Bu dizinin Türkiye'de ve Türkçe konuşulan ülkelerde kitap ve dergi
...arak yayın hakkı Alfa Yayıncılık Ltd Şti'ne verilmiştir

HAA?!
TAMAM

CRASH!

POW!
WAM!
SPLAT!

HER ŞEYİ
EZİN / EZİN
HER ŞEYİ!
İTİN / İTİN!

KAPTAN YAKLAŞTIKÇA BEYİN DALGALARI
NE BU? NE BU?
NE BU?
AAAAA!
HA HA HA HA !
ALDIM ONU / AL-
DIM ONU... HA
HA HA !

ÇİRKİN ÇOK ÇİRKİN!
EZİLMELİ!
EZİLMELİ!
KRAK!

OCERY

BİRİ DAHA VARDIR...
POW!

SUİKAST MI?!

G-GAZ!

BAAAMMMM!

DAYAN FALCON!

KLIK!

KLIK!

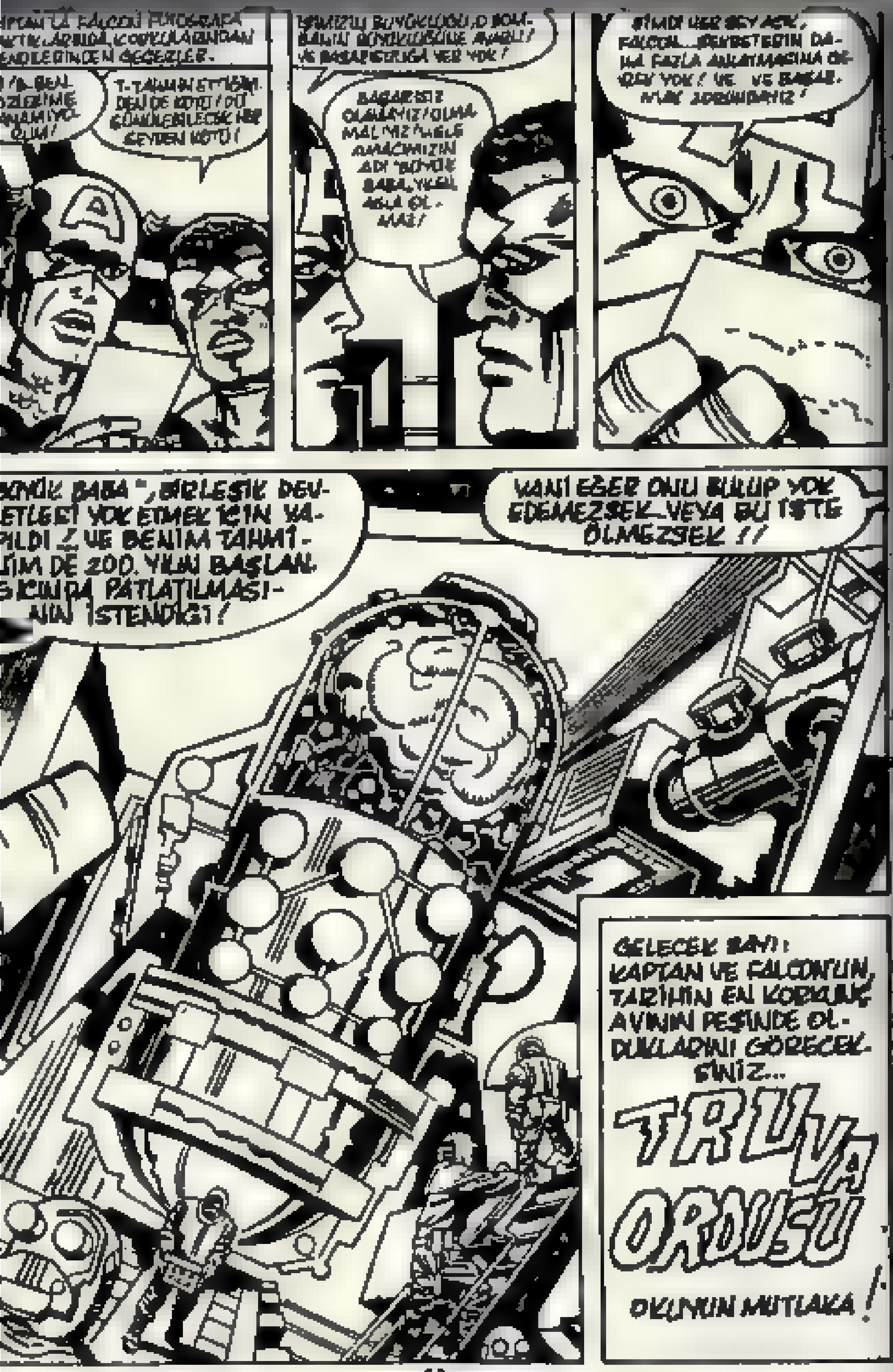
...ETLERİ YOK ETMEK İÇİN YAPILDI! VE BENİM TAHMİNİM DE 200. YILIN BAŞLANGICINDA PATLATILMASININ İSTENDİĞİ!
YANİ EĞER ONU BULUP YOK EDEMEZSEK VEYA BU İŞTE ÖLMEZSEK!!
GELECEK SAYI:
KAPTAN VE FALCON'UN, TARİHİN EN KORKUNÇ AVININ PEŞİNDE OLDUKLARINI GÖRECEKSİNİZ...
TRUVA ORDUSU
OKUYUN MUTLAKA!

FANTASTİK DÖRTLÜ'NÜN EN SÜRÜKLEYİCİ SERÜVENİ.
10. SAYIDA!..
KRİSTAL KULE
Bayinizden İstemeyi Unutmayın

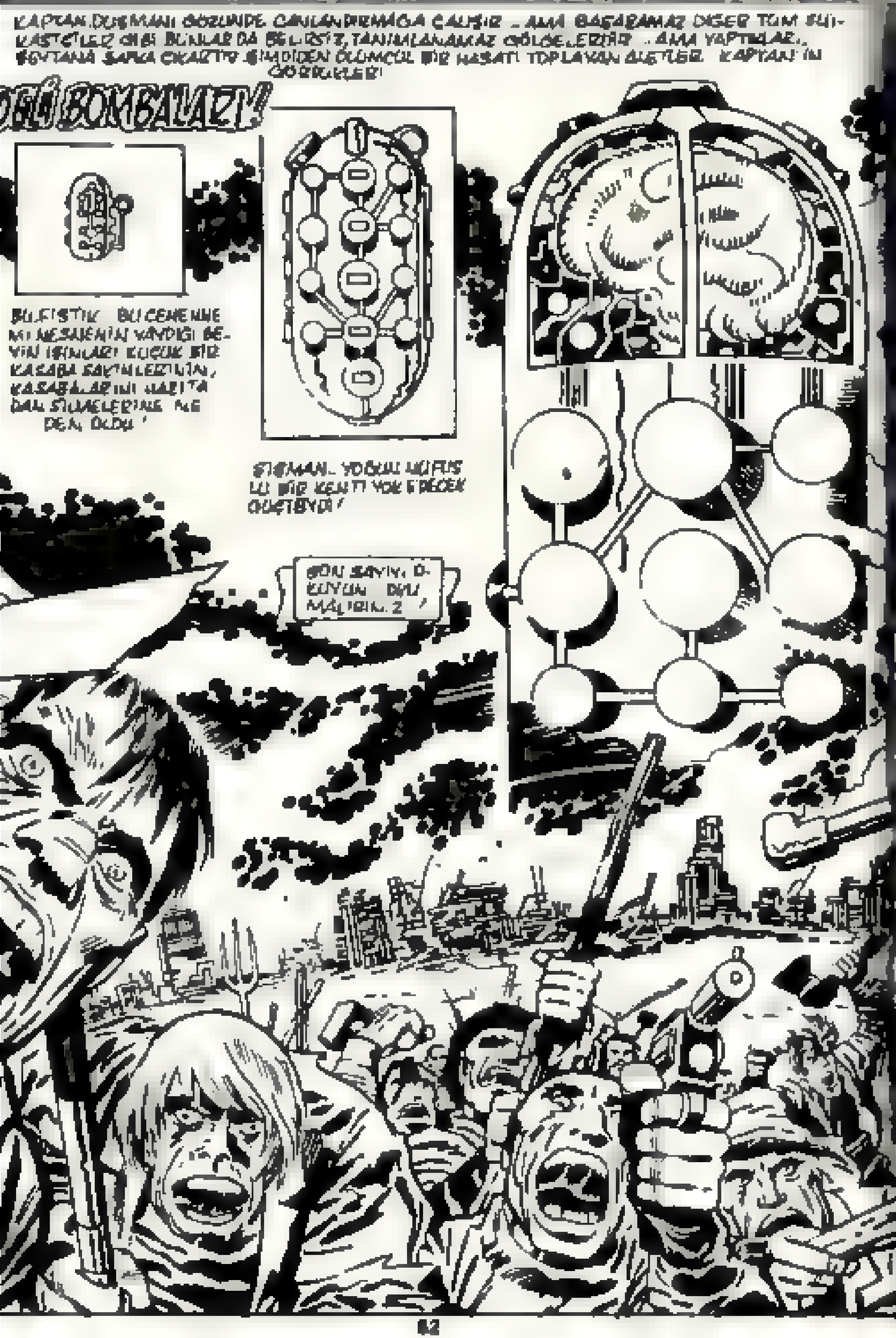
KAPTAN DÜŞMANI GÖZÜNDE CANLANDIRMAYA ÇALIŞIR... AMA BAŞARAMAZ. DİĞER TÜM SUİKASTÇILER GİBİ BUNLAR DA BELİRSİZ, TANIMLANAMAZ GÖLGELERDİR... AMA YAPTIKLARI... ŞEYTANA ŞAPKA ÇIKARTTIR. ŞİMDİDEN ÖLÜMCÜL BİR HASATI TOPLAYAN ALETLER KAPTAN'IN GÖZLERİ
OĞLU BOMBALARI!
BULFİSTİK! BU CEHENNEMİ MESAJININ YAYDIĞI BEYİN IŞINLARI KÜÇÜK BİR KASABA SAKİNLERİNİN, KASABALARINI HARİTADAN SİLMELERİNE NEDEN OLDU!
ŞİMDİ... YOĞUN NÜFUSLU BİR KENTİ YOK EDECEK GÜÇTEYDİ!
SON SAYIYI OKUYUN DOSTLARIMIZ!

AMA 'BÜYÜK BABA'DAN KORKMALI!
ÇÜNKÜ BU ALET AMERİKA'NIN 200. YIL KUTLAMALARININ İLK SAATİNDE ÇALIŞMAYA BAŞLAYACAK! EĞER BÜYÜK BABA BULUNUP ZARARSIZ HALE GETİRİLMEZSE, BEYİN IŞINLARI AMERİKA'YI BİR TIMARHANEYE ÇEVİREREK, YOK EDECEK!
FALCON'LA BEN BU KARA BASANIN GERÇEKLEŞMESİNE ENGEL OLMALIYIZ. ZORUNLUYUZ!

CRACKLE

GENERAL ?

SANIRIM BU ADAM AYNI ZAMANDA DA BİR ASKERMİŞ..
STEVEN ROGERS !..

UGHHH!
CRASH!
WOMP!

POW!
AN DEN !
KRAK!
BAM! BAM!

YURUN!
POW! POW!
KRAK!
WAM!
UHH!!
POW!

GEEYAA--!
HH? NE?
WHAMMMM!

SONRA.
EVET EFEN-DİM!

ÇEVREYE BAK, KAPTAN' YALNIZ DEĞİLİZ

Okuyucu Köşesi

Sayın Zafer YALÇINPINAR (İstanbul), Yılmaz ÖZDEN (İstanbul), Ramiz HELVACIOĞLU (İstanbul) gön - derdiğiniz resimler kurşun kalem, mavi mürekkepli kalem ve fotokopi olduklarından, yayın tekniğine uymamaktadır. Bu nedenle resimlerinizi yayınlayamıyor, çini mürekkebi ile çizilmiş yeni resimlerinizi bekliyoruz. Sevgilerimizle...

Sayın Alfa Yetkilileri,
Önce sizi tebrik etmek istiyorum. Yeni çıkan yayınlarınız olan Kaptan Amerika ve Fantastik Dörtlü'yü çok beğendim. Conan'ın ise dört yıldır aralıksız her serisini okuyorum. Ve daha çok başarılar diliyorum. Ve adımı bilgisayarınıza geçirip, broşür göndermenizi rica ediyorum. Başarılar.
Fatih GÜREL-45 Sok Nö 18 D:2
Üçkuyular -İZMİR

Sevgili Fatih,
İlgine teşekkür ederiz. Sizlerin beğenisini kazanmak temel amacımız olduğuna göre, sizlerin bu tür beğeni dolu mektuplarınızı aldığımızda ne denli moral kazandığımızı, ne denli güç kazandığımızı, var sen düşün. Gerçekten bize taze kan, taze enerji aşılıyorsunuz, yayınlarımızı beğenmekle. Ama şımarmıyor, daha iyisini vermenin planlarını yapıyoruz. Adını bilgisayara kaydettirdik, adresine de broşür gönderildi. Başarı ve mutluluk dileklerimizle.

Sayın Erdal Çakıcıoğlu,
Nasılsınız? Size bazı şeyler sormak istiyorum. 1)Kapak çiziminde kullanılan guvaş boya nasıl daha akıcı olur? Altındaki çizgiyi yok etmeyecek şekilde su ile karıştırmak olur mu? 2)Robert E.Howard'ın intihar sebebi ne? Kendisi şizofrenik miydi? (Fazlaca meraklıyım herhalde), 3)Conan Amerika'daki yayına ne zaman yetişecek? Yetiştiğinde kalan boşluğu nasıl doldurmayı düşünüyorsunuz? 4)Conan Kolleksiyon Dizisi broşürü istiyorum. Hoşçakalın, başarılarınızın devamını diliyorum.
Naci TAŞKIRAN-Kemalöz Mah. Atik Sok. No:14 UŞAK

Sağol, Naci... İyiyiz.
Siz sevgili okuyucularımızla iç içe oldukça da iyi olacağız. Hemen sorularının yanıtına geçiyoruz: 1)Kapak çalışmalarında kullandığın guaj boyayı, su ile inceltebilirsin, akıcı hale getirebilirsin. Ancak guaj, alttaki çizgileri yok eder. Eğer çizgilerinin yok olmasını istemiyorsan, ekolin boyayla çalışmanı salık veririz. Onu da yine su ile istediğin kıvama göre inceltebilirsin. 2)Kayıtlarda Robert E. Howard'ın geçirdiği bir bunalım sonucu intihar ettiği yazmaktadır. Ama şizofrenik olduğu konusunda bir bilgimiz yok. Ancak yarattığı tiplerle bir bunalıma girdiği de bir gerçek tabii. 3)Conan'ın Amerika'daki yayın periyoduna yetişmesi seni hiç üzmesin. Gereken önlemler alınmış durumdadır. O boşluğu dolduracak geniş bir Conan kaynağına sahibiz. 4)Conan Kolleksiyon Dizisi broşürü adresine gönderildi. VE 5)Resim yarışmasındaki başarından dolayı seni yürekten kutluyor, başarılarının sürmesini diliyoruz. Kal sağlıcakla.

GELECEK SAYIDAN BAŞLAYACAK RESİM YARIŞMASI FİNALİSTLERİNİ (İLK DÖRT) TANITACAĞIZ!

Okuyucu Köşesi

Sayın Alfa,
Her onbeş günde bir yayınladığınız Conan Yeni Maceralar Dizisi, Kaptan Amerika ve Falcon,Fantastik Dörtlü'yü devamlı almaktayım. Ve bu kitaplara büyük ilgi duymaktayımKaptan Amerika resim yarışmasına gönderdiğim resmi de yayınlarsanız,çok sevinirim.
Cüneyt HASTORUN-Hoca Üveyz Mah. Emin Buhari Sok.No:9/1 Fatih-İSTANBUL

Cüneyt kardeş,
İlgine çok teşekkür ederiz.Kaptan Amerika resim yarışmasına gönderdiğin resim de yayınlanmak üzere istendi zaten.Ayrıca yine yayınlamak üzere çini mürekkebi ile çizilmiş yeni resimlerini de istiyoruz.Sevgilerimizle.

Sayın Alfa Yayıncılık mensupları,
Onbeş günde bir yayınladığınız Conan Yeni Maceralar Dizisi,Kaptan Amerika veFantastik Dörtlü ile ayda bir yayınladığınız Thor dergilerini sürekli almakta,okumaktayım.Ayrıca bunlara büyük il- Kendim Kahraman Adam adında bir çizgi roman yazıyorum.Bunu her hangi bir Alfa yayıncılık kitabının bir köşesinde yayınlayabilir misiniz?Saygılarımla.
Hüseyin BEYKOL-Osmaniye Mah Ankara Cad No:22/1 Akçakoca-BOLU

Sevgili Hüseyin,
Sağol-senin gibi okuyucularımızın ilgisi ve sevgisiyle varlığımızı sürdürüyoruz.Yazdığını söylediğin (ya da çizdiğin) Kahraman Adam adlı çizgi romanını görmeden bir şey söyleyemeyiz.Çünkü biliyorsun,çizgi roman yayıncılığı tamamen teknik bir konu.Çizdiğin çizgi romanın kalitesine,,yayın tekniğine uyup uymadığına ve sayfa sayımızın yeterli olup olmadığına bakmadan bir şey diyemeyiz. Yani sevgili Hüseyin'cik,önce çizgi romanını görmemiz gerek, oldu mu?Sevgi ve başarı dileklerimizle.

Sayın Alfa Yetkileri,
Bu,bugüne dek size yazdığım ilk mektup.Size,yeni çıkarmış olduğunuz Fantastik Dörtlü ve Kaptan Amerika dergileri için teşekkür etmek istedim.Bu iki kitap gerçekten olağanüstü.Özellikle çizgileri çok güzel.İnşallah bu güzel çizgiler bozulmaz.Sayın Alfa yetkileri,acaba bu kitaplardan başka dizileri de yayınlamayı düşünüyor musunuz?Kaptan Amerika ve Fantastik Dörtlü'nün de ciltlerini çıkaramaz mısınız? Size bir de fotoğrafımı yolluyorum.Fantastik Dörtlü ya da Kaptan Amerika'da yayınlarsanız, sevinirim.Tüm güzellikler sizinle olsun.Teşekkürler.
Şaban ÇELİK-Bulgurlu,Söğütlü, Çayıroğlu,Zafer Sok No:14 Üsküdar-İSTANBUL

Şaban kardeş,
Gösterdiğin yakın ilgiye teşekkür ederek,bütün dünyanın en çok okunan bu iki dergisinin kalitesinin asla düşmeyeceğine, tersine daha yükseleceğine söz vererek,sorularının yanıtına geçelim.Bu kitaplardan başka dizileri de yayınlamayı düşünüyoruz elbet te.Ve bunun yoğun çalışma-

Okuyucu Köşesi

sı içindeyiz.Umarım yakında bunun müjdesini de veririz.Kaptan Amerika ve Fantastik Dörtlü'nün ciltlerini çıkarmak için ise henüz vakit erken.Ama zamanı geldiğinde,çıkaracağız elbet te... Gönderdiğin fotoğrafını da aşağıda yayınlıyoruz.Sevindiğini bilmek,bizi de çok sevindirdi Biz de senin uzun geleceğinin başarılarla dolu olmasını istiyor ve tüm güzellikleri,tüm iyiler paylaşsın diyoruz.

Sayın Alfa yetkilileri,
Bu size yazdığım ikinci mektup.Birinci mektubum daha yayınlanmadı. Ben ve Alfa dostu arkadaşlarım, soruların yanıtlarını merakla bekliyor,broşürlerinizi istiyoruz. İçimizden biri,boşuna yazıyoruz, nasıl olsa bizimkini yayınlamazlar diyor. Ama ben yayınlayacağınıza inanıyorum.Ben şahsen eğer üyelik varsa,Alfa'ya üye olmak vebilgisayara adımın kaydedilmesini istiyorum.Sorularım şunlar:1)Alfa Yayınlarına abone olamayacağımızı ve posta çekiyle yayınlarınızı isteyebileceğimizi söylemiştiniz.Acaba daha çıkmamış yayınlarınızı ,yani bayilerde çıkmamış yayınlarınızı da sizden isteyebilir miyiz?Şahsen ben Kaptan Amerika ve Fantastik Dörtlü'nün çıkmamış yayınlarını onuncu sayıya kadar posta çekiyle almak istiyorum.2)Yabancı dil Kaptan Amerika ve Fantastik Dörtlü'yü elimde bulundurmak istiyorum.Fiatı ne kadar?Kaç sayfa (orijinal sayıları)? 3)Yayın haklarını nasıl elde edebiliyorsunuz?Şartları nelerdir? 4)Daha önceki mektubumda belirttim,bu mektupta da belirtmek istiyorum,acaba Tenten'in sayıları bitti mi?Yeni sayılar gelecek mi? Yoksa Tenten'i baştan mı yayınlayacaksınız?5)Kaptan Amerika'nın İntikamcılar'ın bir üyesi olduğunu biliyorum Acaba yayınladığınız Kaptan Amerika'da intikamcılara katılıyor mu?Yoksa maceraları hep Falcon'la mı?Sorularımı cevapladığınız için şimdiden teşekkür eder broşür ve hediyelerinizi beklerim. Bayramınızı da en içten dileklerimle kutlarım.
Cengiz YILDIZ-3480 Sok.No:159 Levent-İZMİR

Cengiz kardeş,
Mektubun için sana da,diğer Alfa dostlarına da teşekkür ederiz. Elimize geçen geçen bütün okuyucu mektuplarının tek tek yayınlanacağını da bilmenizi isteriz. Amacımız okuyucuya hizmet etmek olduğuna göre,böyle bir köşede okuyucu mektuplarının yayınlanıp yayınlanması da bu hizmetin bir parçası değil midir?Adın bilgisayara kayıtlı zaten.Bütün etkinliklerimizi,sosyal çalışmalarımızı, hizmet ve armağanlarımızı,diğer okuyucularımıza olduğu gibi senin

Okuyucu Köşesi

adresine de yollayacağız. Üyelik ise, sadece Conan'da var. Kimmeryalılar Köşesi'nde hala üyelerin resim ve adresleri yayınlanmakta. Kaptan Amerika, Fantastik Dörtlü ve Thor'da benzeri sayfalar oluşturacağız. Sorularına gelince... 1)Alfa yayınlarını posta çeki sistemi ile isteyebilirsin. Yeni çıkan sayıları da çok önceden olmamak kaydıyla isteyebilirsin. 2)Fantastik Dörtlü ve Kaptan Amerika'nın orijinal sayıları bize de çek tek geldiği için, size bu konuda yardımcı olamıyoruz. Orijinal sayfası da, bizim yayınladığımız sayfa sayılarına eşit. 3)Yayın haklarını, Marvel Comics firmasıyla yaptığımız mukavele ile elde etmiş bulunmaktayız. Türkiye ve Türkçe konuşulan tüm ülkelerde, yayın hakları da firmamıza aittir. 4)Tenten'in yayınlanmakta olan sayıları henüz bitmedi. Bittiğinde ne yapacağımıza karar verir, bunu da size duyururuz. 5)Kaptan Amerika'nın bizde yayınlanan serüvenlerinde de zaman zaman intikamcılarla birlikte çalıştığını, ilerideki sayılarımızda okuyacaksın. Yani tüm serüvenleri yalnızca Falcon'la değil. Biz de sana mutluluklar diler, bayramını kutlarız.

Sayın Alfa yetkilileri,
İlk olarak, yayın hayatınızın Bay Fantastik kadar uzun, Kaptan Amerika kadar güçlü olmasını diliyorum. Size bazı sorularım var: 1)Amerika'da Rom'un yayını hala devam ediyor mu? 2)Thor'un yeni kapağı çok güzel. Acaba Rom ve Conan'ın da kapaklarını kuşe kağıda basabilir misiniz? 3)Broşürlerinizden bir kaç tane gönderebilir misiniz? 4)Eşantiyonlarınızdan ve posta çeklerinizden gönderebilir misiniz? 5)Marvel kahramanlarının posterlerini yayınlayacak mısınız? 6)Kaptan Amerika ve Fantastik Dörtlü'yü neden ilk sayılarından itibaren yayınlamadınız? Gerçi "Günlük" ve "İkinci Kaptan Amerika" geçmiş hakkında bilgi vermek için iyi birer girişimdi ama eğer baştan başlayabilseydi, daha iyi anlayabilirdik. Sorularım bu kadar. Saygılarımla.
Altuğ ÖZAĞAÇ-Saray Mah. Zeryan Sok. Şeyko Ap. 13/B KÜTAHYA

Değerli Altuğ,
Mektubuna teşekkür ediyor, aynı dilekleri biz de sana iletiyoruz. Sorularının yanıtına gelince..
1)Amerika'da Rom'un yayını durdurulmuş durumda. 2)Conan'ın kapağı da kuşe kağıda basılmaya başladı. Sanırız almış, görmüşsündür. Adresine broşür gönderdik. 4)Eşantiyon ve posta çeklerini de yine adresine gönderildi. 5)Marvel kahramanlarının bizimle ilgili olanların posterlerini yayınlayacağız. 6)Kaptan Amerika ve Fantastik Dörtlü'yü neden birinci sayıdan birinci sayılardan itibaren yayınlamadığımızı, geçen sayılarımızda açıklamıştık. Sende de bütün sayıları olduğuna göre, okumuşsundur. İleride daha önceki sayılarını da yayınlayabiliriz, siz koleksiyoncu okuyucularımız için. Mutlu günler dileğiyle.

TÜM OKUYUCULARIMIZIN BAYRAMINI EN İÇTEN DUYGULARIMIZLA KUTLUYORUZ!

ALFA

Alfa Yayıncılık ve Pazarlama Limited Şirketi adına Sahibi: M. Turgut Sağıroğlu
Müessese ve Yazıişleri Md.: Gül Ferida Sağıroğlu
Yönetim Yeri: Ayazpaşa, Sakızağacı Sokak, No: 10 Taksim-İstanbul. Tel: 151 63 51-52
Genel Dağıtım: Hürriyet Holding A.Ş. İki haftada bir Cuma günleri çıkar.
Kapak Baskı: Ziya Ofset Tel: 526 97 40 İç Baskı: Şafak Ofset Tel: 522 97 16

ALFA YAYINCILIK KIVANÇLA SUNAR

DÜNYANIN EN BÜYÜK ÇİZGİ ROMANI

10. SAYI

ÇIKTI!